CATALOGUE DE FORMATIONS 2021
-LE COURS EN LIGNE -

MANAGER À DISTANCE (SPÉCIAL COVID-19)

Formation inter

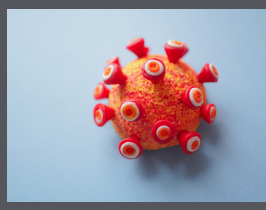

PUBLIC : DIRIGEANTS, MANAGERS

PRÉ-REQUIS : MANAGER AU MOINS UN COLLABORATEUR

DURÉE : 3 H

MODALITÉS : DISTANCIEL SYNCHRONE

PRIX : 300 € HT/PARTICIPANT

OBJECTIFS :

- Echanger sur les bonnes pratiques
- Vous donner des trucs et astuces pour garder le lien
- Être prêt en cas de troisième vague

CALENDRIER :

-DISTANCIEL :
1 SESSION / MOIS EN 2021

3 HEURES DE COURS EN DISTANCIEL :

4 questions pour mieux connaître votre management à distance
Auto-évaluation de son style de Mangement à distance
Fixer le cadre et les limites Pro-Perso

Manager un collaborateur à distance
Manager une équipe à distance
Le Smartphone et le management à distance

Cas pratique :
Réunion téléphonique
Visio: Avant – Pendant -Après
Les outils du manager à distance

FORMATION DISPENSÉE À DISTANCE